

ORIGINALE



Regione Siciliana

Azienda Sanitaria Provinciale di

AGRIGENTO

DELIBERAZIONE DIRETTORE GENERALE F. F. N. 39 del 17 GIU. 2026

OGGETTO: Piano Nazionale di Ripresa e Resilienza (PNRR) - Missione 6 Salute - Componente 1 "Reti di prossimità, strutture e telemedicina per l'assistenza sanitaria territoriale" - Investimento 1.1 "Case della Comunità e presa in carico della persona". Target PNRR M6C1-3 "Case della Comunità messe a disposizione e dotate di attrezzature tecnologiche"

Presa d'Atto - in conformità agli elementi obbligatori della Tabella 4 dell'Allegato 1, Sezione 5, del decreto ministeriale 23 maggio 2022, n. 77 - del completamento con attivazione dei relativi servizi della "Casa della Comunità SPOKE di Cammarata", CUP: C32C21001700006.

STRUTTURA PROPONENTE: Dipartimento Cure Primarie

PROPOSTA N. 140 DEL 14/06/2026

IL DIRIGENTE U.O.C. CURE PRIMARIE
(Dott. Ivan Paci)

IL RESPONSABILE DEL PROCEDIMENTO
(Dr. Vincenzo Nuccio Mancuso)

IL RESPONSABILE DELLA STRUTTURA
(Dr. Ercole Marchica)

VISTO CONTABILE

Si attesta la copertura finanziaria:

() come da prospetto allegato (ALL. N. _____) che è parte integrante della presente delibera.

() Autorizzazione n. _____ del _____ NON COMPORTA ORDINE DI SPESA C.E. / C.P.

IL RESPONSABILE DEL PROCEDIMENTO
(Indicazione del Nome, Cognome e Firma)

IL DIRETTORE U.O.C. SERVIZIO ECONOMICO FINANZIARIO
(Indicazione del Nome, Cognome e Firma)
Dr. Benigno Salvago

RICEVUTA DALL'UFFICIO ATTI DELIBERATIVI IN DATA 17.06.2026

L'anno duemilaventisei il giorno 17 del mese di giugno dell'anno 2026 nella sede dell'Azienda Sanitaria Provinciale di Agrigento

IL DIRETTORE GENERALE F.F.

Dott. Raffaele Elia, visti gli artt.3, comma 6 del Decreto Legislativo 30 Dicembre 1992 n. 502 e s.m.i., e 20, comma 2° della L.R. n. 5 del 14 Aprile 2009 e s.m.i.; acquisito il parere del Direttore Amministrativo, dott.ssa Ersilia Riggi, nominata con delibera n. 60 del 14/01/2025, con l'assistenza del Segretario verbalizzante DOTT. TERESA CINQUE adotta la presente delibera sulla base della proposta di seguito riportata.

PROPOSTA

Il Direttore del Dipartimento Cure Primarie e dell'integrazione socio sanitaria, DOTT. ERCOLE MARCHICA

VISTO l'Atto Aziendale di questa ASP, adottato con delibera n. 265 del 23/12/2019 ed approvato con D.A. n. 478 del 04/06/2020, di cui si è preso atto con Delibera n. 880 del 10/06/2020;

VISTO il Regolamento (UE) 2021/241 del Parlamento Europeo e del Consiglio del 12 febbraio 2021, che ha istituito il Dispositivo per la ripresa e resilienza;

VISTO il Piano Nazionale di Ripresa e Resilienza (PNRR), approvato dal Governo, trasmesso il 30 aprile alla Commissione Europea e definitivamente approvato il 13 luglio 2021, con Decisione di esecuzione del Consiglio Europeo, che comprende la Missione numero 6, dedicata alla Salute;

VISTO il decreto del Ministro della Salute del 20/01/2022 che determina la ripartizione programmatica delle risorse del "Piano Nazionale di Ripresa e Resilienza" (PNRR) e del "Piano Nazionale per gli Investimenti Complementari" (PNC), destinate alla realizzazione di interventi a regia del Ministero della Salute, a favore dei Soggetti Attuatori, ossia di Regioni e Province autonome;

VISTO il D.A. n. 406 del 26/5/2022, con il quale l'Assessore della Salute della Regione Siciliana, in aderenza ai contenuti dello Statuto Regionale, ha approvato il Piano Operativo Regionale (POR) della Regione, composto, tra l'altro, da 750 Schede intervento, nelle quali sono riportate le informazioni anagrafiche e finanziarie di ciascun intervento, le relative modalità attuative, il cronoprogramma e le milestone e i target stabiliti;

VISTO il Contratto Istituzionale di Sviluppo (CIS) sottoscritto dal Ministro della Salute e dal Presidente della Regione Siciliana in data 30.05.2022, concernente la realizzazione degli interventi finanziati nell'ambito del PNRR Missione 6 - Componenti 1 e 2 - e dal PNC - di cui all'articolo 1, comma 2, lettera e), punto 2, del decreto legge 6 maggio 2021, n. 59, convertito, con modificazioni, dalla legge 1° luglio 2021, n. 101, di competenza della Regione Siciliana, sulla scorta del relativo POR;

VISTO il D.A. della Regione siciliana n. 564/GAB del 28/07/2022, con cui gli Enti del Servizio Sanitario Regionale sono autorizzati allo svolgimento di specifiche attività finalizzate alla realizzazione degli interventi in base alla relativa competenza territoriale;

VISTO il D.A. dell'Assessorato della Salute n. 664/22, quale provvedimento di delega all'Azienda Sanitaria Provinciale di Agrigento, per lo svolgimento di specifiche attività finalizzate alla realizzazione degli interventi in base alla relativa competenza territoriale.

VISTA la nota 11972 del 11 Marzo 2024 a firma dei Dirigenti Generali DASOE e DPS avente per oggetto: "Convenzione AGENAS-Regione Sicilia Predisposizione Piani Operativi per realizzazione delle strutture in attuazione del DM 77: CdC-OdC-COT;

VISTA la delibera n. 1068 del 30/05/2024 "Adozione piani attuativi Centrali Operative Territoriali (COT) -Case della Comunità (CDC) Ospedali di Comunità (OdC) - Azienda Sanitaria Provinciale di Agrigento"

CHE a tal fine, la Regione Sicilia, in qualità di Soggetto Attuatore, ha sottoscritto il 30 maggio 2022, con l'Amministrazione Titolare, il proprio CIS, in cui sono elencati gli

interventi finanziati nell'ambito della M6-Salute di propria competenza, ripartiti a seconda della Componente e dell'Investimento a cui si riferiscono;

Visti gli obblighi di assicurare il conseguimento di target e milestone e degli obiettivi finanziari stabiliti nel PNRR;

Viste le Linee Guida recanti "Documentazione comprovante il raggiungimento del Target M6C1-3 "Case della Comunità messe a disposizione e dotate di attrezzature tecnologiche" Investimento: M6C1 1.1 Case della Comunità e presa in carico della persona" e relativi allegati;

PRESO ATTO che nelle suddette linee è riportato l'Allegato 2 "Dichiarazione attivazione servizi CdC/OdC" e l'Allegato 2bis "CdC Hub/Spoke e Odc" da compilare e sottoporre alla "... firma del Soggetto Attuatore delegato (DG/CS), che attesti il completamento e l'entrata in funzione dell'opera e dei servizi correlati nel rispetto degli obblighi assunti attraverso il CIS;

- che gli interventi da realizzare da parte dell'A.S.P. di Agrigento nell'ambito del PNRR sono riportati nelle sottostanti tabelle:

Per le Case di Comunità

<i>Localizzazione Intervento</i>	<i>Articolazione dell'intervento</i>	<i>CUP</i>
Cammarata	CDC Spoke	C32C21001700006
Casteltermeni	CDC HUB	C62C21002020006
Licata	CDC Spoke	C62C21002040006
Canicatti	CDC HUB	C52C21001350006
Siculiana	CDC Spoke	C92C21001980006
Racalmuto	CDC Spoke	C52C21001360006
Favara	CDC HUB	C22C21001110006
Ravanusa	CDC Spoke	C72C21001400006
Sciacca	CDC HUB	C82C21003200006
Ribera	CDC HUB	C92C21001990006
Porto Emped.	CDC Spoke	C42C21002130006
Raffadali	CDC Spoke	C62C21002050006
Palma Montech.	CDC HUB	C32C21001690006
Menfi	CDC Spoke	C82C21003210006
Naro	CDC Spoke	C22C21001120006
Agrigento	CDC HUB	C42C21002120006
Bivona	CDC HUB	'C72C21001390006
Aragona	CDC Spoke	C62C21002030006

Per gli Ospedali di Comunità

<i>Localizzazione Intervento</i>	<i>Articolazione dell'intervento</i>	<i>CUP</i>
Santa Margherita Belice	ODC	C52C21001320006
Bivona	ODC	C72C21001350006
Agrigento	ODC	C42C21002070006

- Che la Struttura per l'attuazione del PNRR e PNC – Missione 6 presso il Dipartimento Regionale per la Pianificazione Strategica dell'Assessorato Regionale della Salute, ha trasmesso le predette Linee guida aggiornate; -
- che tali linee guida prevedono, quale elemento probatorio essenziale del conseguimento del target, la relazione dell' "Esperto Indipendente", accompagnata dal verbale di verifica ispettiva, che costituisce l'evidenza formale e sostanziale dell'avvenuta attivazione dei servizi delle Case di Comunità e della conformità degli interventi agli standard previsti dal D.M. 77/2022
- che, con delibera n. 1215 del 03/06/2026, si è affidato l'incarico di Ingegnere indipendente all'Ingegnere Carreca Salvatore per la redazione della relazione di verifica CE Target PNRR M6C1-3/M6C1-

CHE in ottemperanza alle linee guida, la documentazione necessaria, è stata regolarmente predisposta e consegnata all'ingegnere indipendente come confermato dai verbali di verifica positiva ispettiva effettuata per la cdc di Cammarata;

CHE le attività dell'ingegnere indipendente risultano programmate anche per le altre CCDDCC;

CHE seguiranno ulteriori Atti Deliberativi a seguito delle successive verifiche sulle rimanenti strutture condotte dall'Ingegnere Indipendente incaricato;

PROPONE

Per le motivazioni espresse in premessa che si intendono qui riportate:

PRENDERE ATTO

- del verbale di verifica ispettiva e della relazione dell'esperto indipendente per la CDC di Cammarata, redatto dall'Ing. Carreca Salvatore che si allegano alla presente delibera per farne parte integrante e sostanziale, in cui viene verificato il completamento in conformità alle previsioni del Contratto Istituzionale di Sviluppo (CIS) per l'esecuzione e la realizzazione degli investimenti a regia finanziati nell'ambito del PNRR – Missione 6, nonché dei relativi allegati al CIS (Piano Operativo Regionale e Action Plan) come da verbale di verifica ispettiva dell'esperto indipendente già inserito su REGIS;
- che per la realizzazione degli interventi sono stati assicurati il contributo all'obiettivo climatico (tag clima) nel rispetto degli impegni assunti mediante il CIS per l'Investimento M6C1 I1.1 ed in coerenza con gli esiti dell'attività di ricognizione e verifica sul tag clima svolta dall'UMPNRR Ministero della Salute con nota n. 6056-17 del 17 settembre 2025 come dichiarato dagli uffici preposti;
- dell'esecuzione del presente atto con la trasmissione alla Struttura per l'attuazione del PNRR e PNC – Missione 6 presso il Dipartimento Regionale per la Pianificazione Strategica dell'Assessorato Regionale della Salute;

DARE ATTO che la presente deliberazione non determina onere alcuno a carico del bilancio dell'A.S.P.

Munire la presente Deliberazione della clausola di immediata esecuzione al fine di procedere alla definizione degli adempimenti previsti dal D.M. 77/22.

Il Direttore del Dipartimento Cure Primarie
(dott. Ercole Marchica)

SULLA SUPERIORE PROPOSTA VENGONO ESPRESSI

Parere _____

Data _____

Il Direttore Amministrativo
Dott.ssa Ersilia Riggi

Il Direttore Amm. Iso, Dott.ssa Ersilia Riggi, stante l'omessa giustificata del Direttore Generale F.F., Dott. Raffaele Elia, annesse alle Ercole fusione di date

Organo Deliberante, giunta delega prot. n. 40 del 11/06/2026

IL DIRETTORE GENERALE F.F.

Vista la superiore proposta di deliberazione, formulata dal dott. Ercole Marchica, Direttore del dipartimento cure primarie che, a seguito dell'istruttoria effettuata, nella forma e nella sostanza, ne ha attestato la legittimità e la piena conformità alla normativa che disciplina la fattispecie trattata;

Ritenuto di condividere il contenuto della medesima proposta;

Tenuto conto del parere espresso dal Direttore Amministrativo;

DELIBERA

di approvare la superiore proposta, che qui si intende integralmente riportata e trascritta, per come sopra formulata e sottoscritta dal dott. Ercole Marchica, Direttore del dipartimento cure primarie

IL DIRETTORE GENERALE F.F.

Il Direttore Amm. So, Dott.ssa Ersilia Riggi, stante l'assenza giustificata del Direttore Generale F.F., dott. Raffaele Elia, assolve
alle funzioni di organo deliberante, giunta delega prot. n. 40 del 11/06/2026
Dott. Raffaele Elia, assolve
Il Segretario verbalizzante

IL COLLABORATORE AMMIN. TPO
"Ufficio Stato e Controllo di Gestione"
Dott.ssa Teresa Cinque

Ersilia Riggi
Direttore Amministrativo
Dott.ssa Ersilia Riggi





Finanziato
dall'Unione europea
NextGenerationEU



Italiadomani
PIANO NAZIONALE
DI RIPRESA E RESILIENZA

Verbale di verifica ispettiva Esperto Indipendente – CdC SPOKE

INFORMAZIONI INTERVENTO

MISSIONE: Missione 6 Salute

COMPONENTE: M6C1 - Reti di prossimità, strutture e telemedicina per l'assistenza sanitaria territoriale

INVESTIMENTO: M6C1 II.1 – Case della Comunità e presa in carico della persona

TARGET: M6C1-3

CODICE MISURA: M6C1 II.1

DENOMINAZIONE CASA DELLA COMUNITÀ E INDIRIZZO: “CASA DELLA COMUNITÀ DI CAMMARATÀ, IN VIA FIRENZE SNC,- 92022 CAMMARATA (AG)”

CUP: C32C21001700006

TAG CLIMA DICHIARATO DAL SOGGETTO ATTUATORE/DELEGATO: *Ristrutturazione/riqualificazione energetica degli edifici - TAG 026*

FINANZIAMENTO RRF *NextGenerationEU*

SOGGETTO ATTUATORE Regione Siciliana

SOGGETTO ATTUATORE ESTERNO/DELEGATO Azienda Sanitaria Provinciale di Agrigento

ESPERTO INDIPENDENTE

NOME Salvatore

COGNOME Carreca

C.F CRRSVT64P19A089V

ATTO DI NOMINA Delibera Direttore Generale n.1215 del 03/06/2026

Di seguito sono riportate, con riferimento ai singoli requisiti oggetto di valutazione, le modalità di verifica e gli esiti delle attività ispettive documentali e in loco effettuate.

Firma digitale

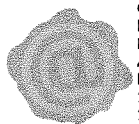

Salvatore Carreca
Ordine degli
Ingegneri della
Provincia di
Agrigento
Ingegnere
16.06.2026
10:58:14
GMT+02:00

SEZIONE A - REQUISITI GENERALI E DI EFFICIENZA ENERGETICA PREVISTI DALLA COUNCIL IMPLEMENTING DECISION (CID)

VERIFICHE DOCUMENTALI CONDOTTE

a.1 Totale lordo area locali

Descrizione (fornire elementi di dettaglio sulle verifiche effettuate, documentazione esaminata, evidenze raccolte, ecc.)

Piano terra: 461,99 mq – Spazi comuni piano terra: 150,00 mq - Totale piano terra: 611,99 mq

Piano Primo: 360,06 mq - Spazi comuni piano primo: 81,43 mq - Totale piano terra: 441,49 mq

Superficie totale: 1.053,48

Note aggiuntive

I dati sono stati desunti dall'elaborato di P.E. CMM_CDC_E_EG_RG_X_01_B - relazione generale

a.2a L'intervento contribuisce agli obiettivi climatici sulla base della metodologia di controllo del clima di cui all'Allegato VI del regolamento (UE) 2021/241 per il TAG 025ter "Costruzione di nuovi edifici efficienti sotto il profilo energetico" (barrare ove applicabile)

oppure

a.2b L'intervento contribuisce agli obiettivi climatici sulla base della metodologia di controllo del clima di cui all'Allegato VI del regolamento (UE) 2021/241 per il TAG 026 "Rinnovo di infrastrutture pubbliche sul piano dell'efficienza energetica e misure relative all'efficienza energetica per tali infrastrutture, progetti dimostrativi e misure di sostegno" (barrare ove applicabile)

oppure

Non applicabilità (N.A.) del tag climatico. (barrare ove prevista la non applicabilità)

Descrizione (fornire elementi di dettaglio sulle verifiche effettuate, documentazione esaminata, evidenze raccolte, ecc.)

APE ante operam (Elaborato di P.E. CMM CDC E EG RG X 05 A Simulazione APE ANTE Intervento)

APE post operam (redatto dal Collaudatore ing. Antonino Lensi)

Esito della verifica ispettiva: Positivo Negativo

Note aggiuntive

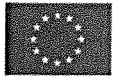

Finanziato
dall'Unione europea
NextGenerationEU



Ministero della Salute



Italiadomani
PIANO NAZIONALE
DI RIPRESA E RESILIENZA

a.3 È stato assicurato, ai sensi dell'articolo 18 del Regolamento (UE) n. 241/2021, il perseguimento del principio di “non arrecare danno significativo agli obiettivi ambientali” (“Do No Significant Harm” - DNSH) di cui all'articolo 17 del Regolamento (UE) n. 852/2020, secondo quanto definito dalla Circolare della Ragioneria Generale dello Stato del 14 maggio 2024, n. 22 “Aggiornamento Guida operativa per il rispetto del principio di non arrecare danno significativo all'ambiente (cd. DNSH)” che ha aggiornato la Circolare n. 33 del 13 ottobre 2022

Descrizione (fornire elementi di dettaglio sulle verifiche effettuate, documentazione esaminata, evidenze raccolte, ecc.)

Acquisita *Attestazione del rispetto del principio DNSH* rilasciata da Francesco Patti in qualità di Amministratore unico della ditta Gangi Impianti srl

Esito della verifica ispettiva: Positivo Negativo

Note aggiuntive

a.4 È stato rilasciato il Certificato di completamento in conformità alla legislazione nazionale

Descrizione (fornire elementi di dettaglio sulle verifiche effettuate, documentazione esaminata, evidenze raccolte, ecc.)

Certificato di ultimazione dei lavori rilasciato dal Direttore dei Lavori Ing. Daniele Domenico Cianciolo in data 05/06/2026

Esito della verifica ispettiva: Positivo Negativo

Note aggiuntive

**SEZIONE B – CONFORMITÀ DEI SERVIZI DELLA CASA DELLA COMUNITÀ
AGLI STANDARD DEFINITI DAGLI ELEMENTI OBBLIGATORI DELLA
TABELLA 4 DELL'ALLEGATO 1, SEZIONE 5, DEL DECRETO MINISTERIALE
23 MAGGIO 2022, N. 77**

VERIFICHE DOCUMENTALI E IN LOCO CONDOTTE

Data della verifica ispettiva: 11/06/2026 Luogo: CdC Cammarata

Ora: dalle 11:30 alle 13:15

**b.1 Personale funzionale ad assicurare i servizi minimi della CdC Spoke: personale medico (h12
6/7gg), personale infermieristico (h12 6/7gg), personale di supporto**

Descrizione (dare evidenza delle verifiche condotte in loco alla data di rilevazione per riscontrare la coerenza rispetto al requisito e a quanto previsto dall'atto aziendale o procedura aziendale o delibera in cui è indicato il modello organizzativo e la turnazione)

Delibera del Direttore Generale n.1286 del 09/06/2026

Tabella turni personale medico ed infermieristico del mese di giugno

Esito della verifica ispettiva: Positivo Negativo

Note aggiuntive

b.2 Sono erogati servizi di cure primarie attraverso equipè multiprofessionali

Descrizione (dare evidenza delle verifiche condotte in loco alla data di rilevazione per riscontrare la coerenza rispetto al requisito e a quanto previsto dall'atto aziendale o procedura aziendale o delibera che descrive le attività del servizio)

Riscontrate in loco attività ambulatoriali in corso

Delibera del Direttore Generale n.1286 del 09/06/2026

Esito della verifica ispettiva: Positivo Negativo

Note aggiuntive

b.3 È attivo il Punto Unico di Accesso

Descrizione (dare evidenza delle verifiche condotte in loco alla data di rilevazione per riscontrare la coerenza rispetto al requisito e a quanto previsto dall'atto aziendale o procedura aziendale o delibera che



Finanziato
dall'Unione europea
NextGenerationEU



Italiadomani
PIANO NAZIONALE
DI RIPRESA E RESILIENZA

descrive le attività del servizio)

Riscontrata in loco attività in corso

Deliberazione del Direttore Generale n. 1214 del 19/12/2024

Deliberazione del Direttore Generale n. 1286 del 09/06/2026

Esito della verifica ispettiva: Positivo Negativo

Note aggiuntive

b.4 È operativo il servizio di assistenza domiciliare di base

Descrizione *(dare evidenza delle verifiche condotte in loco alla data di rilevazione per riscontrare la coerenza rispetto al requisito e a quanto previsto dall'atto aziendale o procedura aziendale o delibera che descrive le attività del servizio)*

Riscontrata in loco attività in corso

Deliberazione del Direttore Generale n. 1286 del 09/06/2026

Esito della verifica ispettiva: Positivo Negativo

Note aggiuntive

b.5 Sono erogati servizi infermieristici

Descrizione *(dare evidenza delle verifiche condotte in loco alla data di rilevazione per riscontrare la coerenza rispetto al requisito e a quanto previsto dall'atto aziendale o procedura aziendale o delibera che descrive le attività del servizio)*

Riscontrata in loco attività in corso

Deliberazione del Direttore Generale n. 1286 del 09/06/2026

Tabella turni personale infermieristico del mese di giugno

Esito della verifica ispettiva: Positivo Negativo

Note aggiuntive

b.6 Sono erogati servizi di specialistica ambulatoriale per le patologie ad elevata prevalenza

Descrizione *(dare evidenza delle verifiche condotte in loco alla data di rilevazione per riscontrare la coerenza rispetto al requisito e a quanto previsto dall'atto aziendale o procedura aziendale o delibera che descrive le attività del servizio)*

Riscontrata in loco attività in corso

Elenco lista specialisti branche S.A.I.

Esito della verifica ispettiva: Positivo Negativo

Note aggiuntive

b.7 È attivo un sistema integrato di prenotazione collegato al Cup Aziendale

Descrizione (dare evidenza delle verifiche condotte in loco alla data di rilevazione per riscontrare la coerenza rispetto al requisito e a quanto previsto dall'atto aziendale o procedura aziendale o delibera che descrive le attività di prenotazione tramite Cup aziendale)

Deliberazione del Direttore Generale n. 1214 del 19/12/2024

Esito della verifica ispettiva: Positivo Negativo

Note aggiuntive

b.8 È attiva l'integrazione con i servizi sociali

Descrizione (dare evidenza delle verifiche condotte in loco alla data di rilevazione per riscontrare la coerenza rispetto al requisito e a quanto previsto dall'atto aziendale o procedura aziendale o delibera che descrive le modalità di integrazione)

Deliberazione del Direttore Generale n. 1214 del 19/12/2024

Esito della verifica ispettiva: Positivo Negativo

Note aggiuntive

b.9 È prevista la partecipazione della Comunità e valorizzazione della co-produzione

Descrizione (dare evidenza delle verifiche condotte in loco alla data di rilevazione per riscontrare la coerenza rispetto al requisito e a quanto previsto dall'atto aziendale o procedura aziendale o delibera che descrive le modalità di partecipazione della Comunità e valorizzazione della co-produzione)

Verificata esistenza sala dedicata all'attività

Deliberazione del Direttore Generale n. 1286 del 09/06/2026

Esito della verifica ispettiva: Positivo Negativo

Note aggiuntive

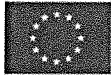

Finanziato
dall'Unione europea
NextGenerationEU



Ministero della Salute



Italiadomani
PIANO NAZIONALE
DI RIPRESA E RESILIENZA

b.10 È garantita la presenza medica h12 6/7gg¹

Descrizione (dare evidenza delle verifiche condotte in loco alla data di rilevazione per riscontrare la coerenza rispetto al requisito e a quanto previsto dall'atto aziendale o procedura aziendale o delibera che descrive le modalità organizzative e le modalità di turnazione del personale medico)

Delibera del Direttore Generale n.1286 del 09/06/2026

Tabella turni personale medico del mese di giugno

Esito della verifica ispettiva: Positivo Negativo

Note aggiuntive

b.11 È garantita la presenza infermieristica almeno h12, 6/7gg²

Descrizione (dare evidenza delle verifiche condotte in loco alla data di rilevazione per riscontrare la coerenza rispetto al requisito e a quanto previsto dall'atto aziendale o procedura aziendale o delibera che descrive le modalità organizzative e le modalità di turnazione del personale infermieristico)

Delibera del Direttore Generale n.1286 del 09/06/2026

Tabella turni personale infermieristico del mese di giugno

Esito della verifica ispettiva: Positivo Negativo

Note aggiuntive

¹ La presenza medica h12 – 6 giorni su 7, anche attraverso la ex continuità assistenziale, può articolarsi attraverso attività in sede con ambulatorio aperto a tutti gli utenti negli orari programmati, almeno per 12h continuative dalle 8 alle 20. In caso di festività, diverse dalla domenica, la presenza medica può essere assicurata attraverso la CdC hub di riferimento a livello distrettuale (deve risultare evidenza tramite atto aziendale specifico dell'organizzazione del servizio al fine di garantirne la copertura con riferimento alle COT specifiche interessate/CdC hub/turnazioni, dando anche evidenza nello stesso documento, ove fosse percorsa la soluzione di garantire la presenza fisica presso diversa CdC hub a livello distrettuale, dei dati a supporto di tale scelta in termini di bacino d'utenza e copertura del bisogno di salute, anche in termini di efficientamento delle risorse nel rispetto del principio di economicità).

² La presenza infermieristica h 12 – 6 giorni su 7, può articolarsi come segue:

- attività in sede garantita per almeno 6 ore. Nei giorni festivi, diversi dalla domenica, l'attività infermieristica e/o della consulenza infermieristica h 6 è garantita, anche attraverso la Centrale Operativa/Numero Unico e strumenti in telemedicina, in almeno una CdC hub a livello distrettuale (deve risultare evidenza tramite atto aziendale specifico dell'organizzazione del servizio al fine di garantirne la copertura con riferimento alle COT specifiche interessate/CdC hub/turnazioni, dando anche evidenza nello stesso documento, ove fosse percorsa la soluzione di garantire la presenza fisica presso diversa CdC hub a livello distrettuale, dei dati a supporto di tale scelta in termini di bacino d'utenza e copertura del bisogno di salute, anche in termini di efficientamento delle risorse nel rispetto del principio di economicità);

- la copertura h12 è garantita anche attivando l'infermiere e/o la consulenza infermieristica presso la CdC hub a livello distrettuale (dare risultare evidenza tramite atto aziendale specifico dell'organizzazione del servizio al fine di garantirne la copertura con riferimento alla specifica CdC hub/turnazioni, dando anche evidenza nello stesso documento, ove fosse percorsa la soluzione di garantire la presenza fisica presso diversa CdC hub a livello distrettuale, dei dati a supporto di tale scelta in termini di bacino d'utenza e copertura del bisogno di salute, anche in termini di efficientamento delle risorse nel rispetto del principio di economicità).

b.12 È presente un'adeguata dotazione di attrezzature e strumentazioni mediche e diagnostiche per l'erogazione dei servizi di assistenza³ (requisito non obbligatorio)

Descrizione (dare evidenza delle verifiche condotte in loco alla data di rilevazione per riscontrare la coerenza rispetto al requisito e a quanto indicato nell'inventario delle attrezzature / strumentazioni mediche e diagnostiche con firma del responsabile della struttura con dichiarazione di adeguatezza alla funzionalità della CdC)

Riscontrata presenza apparecchiature

Elenco attrezzature

Esito della verifica ispettiva: Positivo Negativo

Note aggiuntive

b.13 È garantito il servizio di continuità assistenziale (requisito non obbligatorio)

Descrizione (dare evidenza delle verifiche condotte in loco alla data di rilevazione per riscontrare la coerenza rispetto al requisito e a quanto indicato nell'atto aziendale o procedura aziendale o delibera che descrive le attività del servizio, con evidenza del collegamento con la/e specifiche COT)

Riscontrato da tabella turni

Delibera del Direttore Generale n.1286 del 09/06/2026

Tabella turni personale del mese di giugno

Esito della verifica ispettiva: Positivo Negativo

Note aggiuntive

b.14 È garantito il servizio Punto Prelievi (requisito non obbligatorio)

Descrizione (dare evidenza delle verifiche condotte in loco alla data di rilevazione per riscontrare la coerenza rispetto al requisito e a quanto indicato nell'atto aziendale o procedura aziendale o delibera che descrive le attività del servizio)

Riscontrata in loco attività in corso

Deliberazione del Direttore Generale n. 1286 del 09/06/2026

³ Verifica da parte dell'esperto indipendente, ferme restando le verifiche sulla dichiarazione sottoscritta di adeguatezza alla funzionalità della CdC rispetto all'inventario delle attrezzature :

Tipologie di apparecchiature (non di area specialistica/ultraspecialistica): •ecografo; • elettrocardiografo; • holter pressorio PA; • pulsossimetro; • spirometro; • DAE; • carrello emergenze;

Tipologie di apparecchiature di area specialistica (ove presenti) :

- Cardiologica (ove presente l'area specialistica verificare la presenza di una o più tipologie di apparecchiatura): • event recorder; • holter cardiaco;

- Oculistica (ove presente l'area specialistica verificare la presenza di una o più tipologie di apparecchiatura): • retinoscopio; • OCT;

- Dermatologica (ove presente l'area specialistica verificare la presenza di una o più tipologie di apparecchiatura): • dermatoscopio.



Finanziato
dall'Unione europea
NextGenerationEU



Italiadomani
PIANO NAZIONALE
DI RIPRESA E RESILIENZA

Esito della verifica ispettiva: Positivo Negativo

Note aggiuntive

b.15 È garantita l'attività consultoriale, rivolta anche a minori (requisito non obbligatorio)

Descrizione (dare evidenza delle verifiche condotte in loco alla data di rilevazione per riscontrare la coerenza rispetto al requisito e a quanto indicato nell'atto aziendale o procedura aziendale o delibera che descrive le attività del servizio)

Riscontrata presenza consultorio

Deliberazione del Direttore Generale n. 1286 del 09/06/2026

Esito della verifica ispettiva: Positivo Negativo

Note aggiuntive

b.16 Sono garantiti interventi di salute pubblica (incluse le vaccinazione per la fascia 0-18) (requisito non obbligatorio)

Descrizione (dare evidenza delle verifiche condotte in loco alla data di rilevazione per riscontrare la coerenza rispetto al requisito e a quanto indicato nell'atto aziendale o procedura aziendale o delibera che descrive le attività del servizio)

Riscontrata presenza sala vaccinazioni

Deliberazione del Direttore Generale n. 1286 del 09/06/2026

Esito della verifica ispettiva: Positivo Negativo

Note aggiuntive

b.17 È garantita l'attivazione e la gestione di programmi di screening (requisito non obbligatorio)

Descrizione (dare evidenza delle verifiche condotte in loco alla data di rilevazione per riscontrare la coerenza rispetto al requisito e a quanto indicato nell'atto aziendale o procedura aziendale o delibera che descrive le attività del servizio)

Riscontrata presenza consultorio

Deliberazione del Direttore Generale n. 1286 del 09/06/2026

Esito della verifica ispettiva: Positivo Negativo

Note aggiuntive

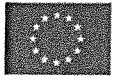

Finanziato
dall'Unione europea
NextGenerationEU

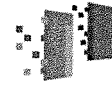

Italiadomani
PIANO NAZIONALE
DI RIPRESA E RESILIENZA

b.18 Sono garantiti servizi per la salute mentale, le dipendenze patologiche e la neuropsichiatria infantile e dell'adolescenza (requisito non obbligatorio)

Descrizione *(dare evidenza delle verifiche condotte in loco alla data di rilevazione per riscontrare la coerenza rispetto al requisito e a quanto indicato nell'atto aziendale o procedura aziendale o delibera che descrive le attività del servizio)*

Attività opzionale non presente

Esito della verifica ispettiva: Positivo Negativo

Note aggiuntive

b.19 È garantito il servizio di Medicina dello Sport (requisito non obbligatorio)

Descrizione *(dare evidenza delle verifiche condotte in loco alla data di rilevazione per riscontrare la coerenza rispetto al requisito e a quanto indicato nell'atto aziendale o procedura aziendale o delibera che descrive le attività del servizio)*

Attività opzionale non presente

Esito della verifica ispettiva: Positivo Negativo

Note aggiuntive

b.20 È garantito il collegamento con la Casa della Comunità hub di riferimento

Descrizione *(dare evidenza delle verifiche condotte in loco alla data di rilevazione per riscontrare la coerenza rispetto al requisito e a quanto indicato nell'atto aziendale o procedura aziendale o delibera che descrive le attività del servizio)*

Deliberazione del Direttore Generale n. 1286 del 09/06/2026

Esito della verifica ispettiva: Positivo Negativo

Note aggiuntive

Collegamento con CdC Hub di Casteltermini



Finanziato
dall'Unione europea
NextGenerationEU



Italiadomani
PIANO NAZIONALE
DI RIPRESA E RESILIENZA

Relazione Esperto Indipendente

MISSIONE: Missione 6 Salute

COMPONENTE: M6C1 - Reti di prossimità, strutture e telemedicina per l'assistenza sanitaria territoriale

INVESTIMENTO: M6C1 II.1 – Case della Comunità e presa in carico della persona

TARGET: M6C1-3

CODICE MISURA: M6C1 II.1

DENOMINAZIONE CASA DELLA COMUNITÀ E INDIRIZZO: “CASA DELLA COMUNITÀ DI CAMMARATA, IN VIA FIRENZE SNC,- 92022 CAMMARATA (AG)”

CUP: C32C21001700006

TAG CLIMA DICHIARATO DAL SOGGETTO ATTUATORE/DELEGATO: *Ristrutturazione/riqualificazione energetica degli edifici - TAG 026*

SOGGETTO ATTUATORE Regione Siciliana

SOGGETTO ATTUATORE ESTERNO/DELEGATO Azienda Sanitaria Provinciale di Agrigento

Il sottoscritto Salvatore Carreca, nato a Agrigento il 190/191964, C.F. CRRSVT64P19A089V, in qualità di Esperto indipendente nominato con Delibera Direttore Generale n.1215 del 03/06/2026, in relazione al Progetto identificato in premessa, ai sensi degli artt. 46 e 47 del DPR n. 445/2000 e quindi consapevole delle responsabilità di ordine amministrativo, civile e penale in caso di dichiarazioni mendaci, ex art. 76 del DPR medesimo,

DICHIARA CHE:

La Casa della Comunità e i servizi ad essa connessi sono attivi, in conformità agli standard definiti dagli elementi obbligatori della Tabella 4 dell'Allegato 1, Sezione 5, del Decreto Ministeriale 23 maggio 2022, n. 77; si riporta in allegato la check-list che attesta la conformità e i relativi allegati.

L'intervento contribuisce agli obiettivi climatici (tag clima) sulla base della metodologia di controllo del clima prevista dalle LG, in conformità con l'Allegato VI del regolamento (UE) 2021/241 (*barrare la casistica*):

~~025 ter - nuove costruzioni (-);~~

~~026 -Ristrutturazione/ riqualificazione energetica degli edifici ();~~

~~Non applicabile (-) in caso di non applicabilità inserire estremi autorizzazione UMPNRR (Nota UMPNRR _____).~~

Si riporta in allegato la check-list che attesta la conformità e i relativi allegati, tra cui il verbale ispettivo.

oppure

~~La Casa della Comunità e i servizi ad essa connessi in conformità agli standard definiti dagli elementi obbligatori della Tabella 4 dell'Allegato 1, Sezione 5, del Decreto Ministeriale 23 maggio 2022, n. 77 non sono attivi; si riporta in allegato la check-list e i relativi allegati.~~

Motivazioni: _____



Finanziato
dall'Unione europea
NextGenerationEU

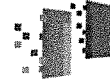

Italiadomani
PIANO NAZIONALE
DI RIPRESA E RESILIENZA

Eventuali note aggiuntive

Si allegano:

- **Allegato 3b** - Checklist di controllo CdC Hub *oppure* **Allegato 3c** - Checklist di controllo CdC Spoke
- **Allegato 3d** - Dichiarazione DSAN
- **Allegato 3e** - Verbale di verifica ispettiva CdC Hub *oppure* **Allegato 3f** - Verbale di verifica ispettiva CdC Spoke

Firma digitale

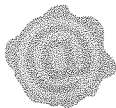

Salvatore Carreca
Ordine degli Ingegneri
della Provincia di
Agrigento
Ingegnere
14.06.2026 10:56:22
GMT+02:00



PUBBLICAZIONE

Si dichiara che la presente deliberazione, a cura dell'incaricato, è stata pubblicata in forma digitale all'albo pretorio on line dell'ASP di Agrigento, ai sensi e per gli effetti dell'art. 53, comma 2, della L.R. n.30 del 03/11/93 e dell'art. 32 della Legge n. 69 del 18/06/09 e s.m.i., dal _____ al _____

L'Incaricato

Il Funzionario Delegato
Il Collaboratore Amm.vo Prof.le
Sig.ra Sabrina Terrasi

Notificata al Collegio Sindacale il _____ con nota prot. n. _____

DELIBERA SOGGETTA AL CONTROLLO

Dell'Assessorato Regionale della Salute ex L.R. n. 5/09 trasmessa in data _____ prot. n. _____

SI ATTESTA

Che l'Assessorato Regionale della Salute:

- Ha pronunciato l'approvazione con provvedimento n. _____ del _____
- Ha pronunciato l'annullamento con provvedimento n. _____ del _____

come da allegato.

Delibera divenuta esecutiva per decorrenza del termine previsto dall'art. 16 della L.R. n. 5/09 dal _____

DELIBERA NON SOGGETTA AL CONTROLLO

- Esecutiva ai sensi dell'art. 65 della L. R. n. 25/93, così come modificato dall'art. 53 della L.R. n. 30/93 s.m.i., per decorrenza del termine di 10 gg. di pubblicazione all'Albo, dal _____

Immediatamente esecutiva dal 17 GIU. 2026
Agrigento, li 17 GIU. 2026

Il Referente Ufficio Atti deliberativi
Il Collaboratore Amm.vo Prof.le
Sig.ra Sabrina Terrasi

S. Terrasi

REVOCA/ANNULLAMENTO/MODIFICA

- Revoca/annullamento in autotutela con provvedimento n. _____ del _____
- Modifica con provvedimento n. _____ del _____

Agrigento, li

Il Referente Ufficio Atti deliberativi
Il Collaboratore Amm.vo Prof.le
Sig.ra Sabrina Terrasi